

Vermessung SOMMER ZT-GmbH

- G E O M E T E R -

Staatlich befugter und beeideter Ingenieurkonsulent
für Vermessungswesen



GZ : 6498
KG-Nr : 60232
KG : Wartberg
VA : Bruck an der Mur
GB : Mürzzuschlag

Teilungsplan 1 : 1000

mit Leitungen E-Werk Kindberg

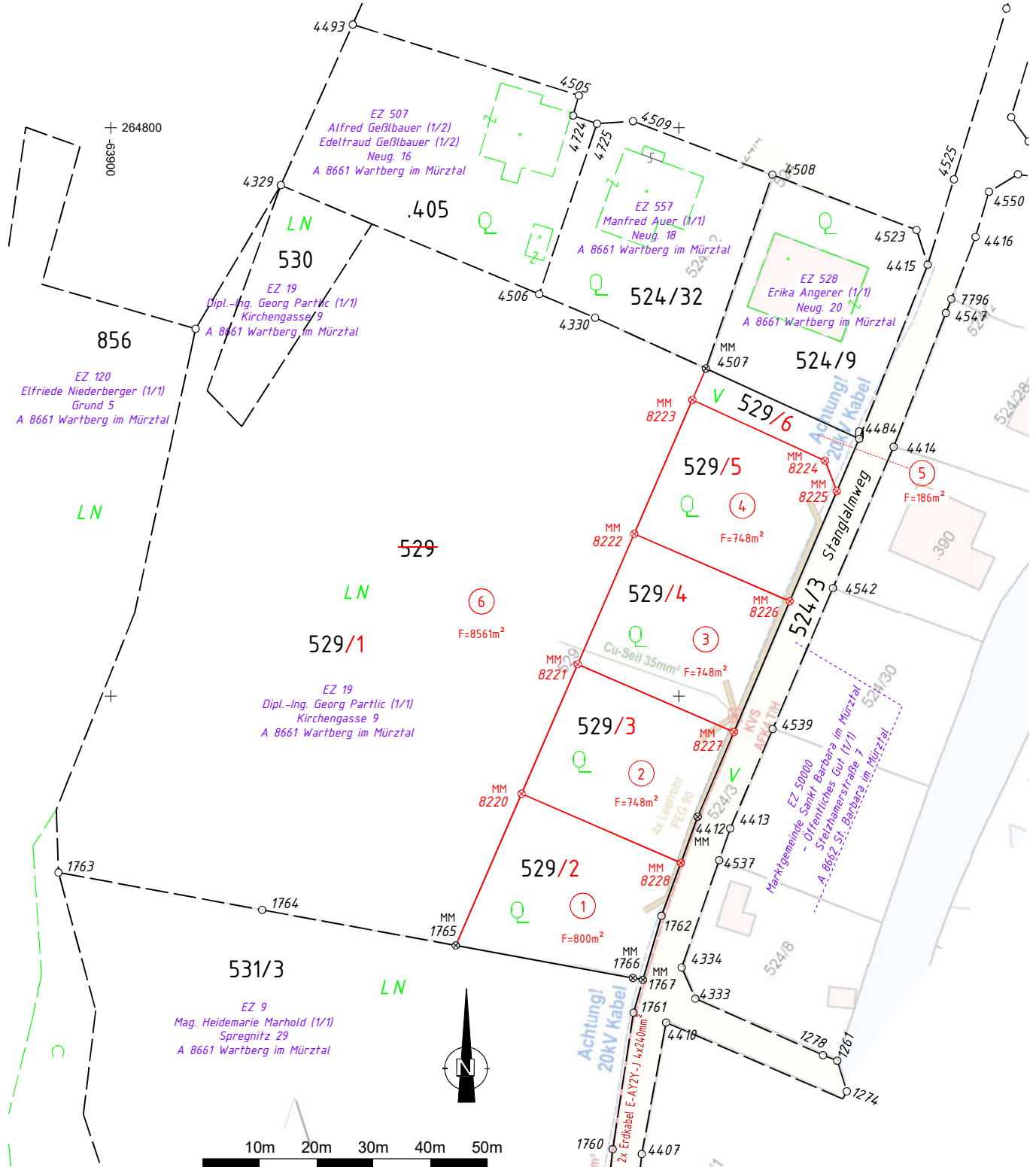

Plandatum : 17.07.2024

Ø Grenzstein behauen MM Metallmarke ER Eisenrohr HE Hausecke ZS Zaunsäule KR Kreuz im Fels
 ∅ Grenzstein unbehauen MK Kunststoffmarke NG Vermessungsnagel ME Mauerecke BK Bordsteinkante FM Farbmarke

